

Mandiri Global Sharia Equity Dollar (Kelas A)

Reksa Dana Saham Syariah

NAV/Unit USD 1,688281

Tanggal Pengambilan Data Reksa Dana  
28 November 2025

No. Surat Pernyataan Efektif Reksa Dana  
S-159/D.04/2016

Tanggal Efektif Reksa Dana  
06 April 2016

Bank Kustodian  
Bank Citibank

Tanggal Peluncuran  
04 Agustus 2016

AUM MGSED-A  
USD 46,53 Juta

Total AUM MGSED  
USD 46,70 Juta

Mata Uang  
American Dollar (USD)

Periode Penilaian  
Harian

Minimum Investasi Awal  
USD 10.000

Jumlah Unit yang Ditawarkan  
2.000.000.000 (Dua Miliar)

Imbal Jasa Manajer Investasi  
Maks. 3% p.a

Imbal Jasa Bank Kustodian  
Maks. 0,25% p.a

Biaya Pembelian  
Maks. 2%

Biaya Penjualan Kembali  
Maks. 2% (≤ 1 tahun) 0% (> 1 tahun)

Biaya Pengalihan  
Maks. 2%

Kode ISIN  
IDN000237104

Kode Bloomberg  
MANGSED:IJ

Manfaat Produk Reksa Dana

- Pengelolaan secara profesional
- Pertumbuhan nilai investasi
- Diversifikasi Investasi
- Likuiditas atau Unit Penyertaan mudah dijual kembali
- Transparansi informasi

Faktor Risiko Utama

- Risiko Pasar dan Berkurangnya NAB setiap Unit Penyertaan
- Risiko Nilai Tukar
- Risiko Likuiditas
- Risiko Pembubaran dan Likuidasi
- Risiko Efek Luar Negeri

Periode Investasi

< 3

3 - 5

> 5

> 5 : Jangka Panjang

Tingkat Risiko

Tinggi

Keterangan

Reksa Dana MGSED berinvestasi pada Efek Ekuitas Syariah Luar Negeri di dalam Daftar Efek Syariah, dengan segmen Jangka Panjang, dan dikategorikan berisiko tinggi. Investor memiliki risiko atas portofolio saham tersebut.

Informasi Bukti Kepemilikan Reksa Dana

Sesuai peraturan OJK yang berlaku, surat konfirmasi atas transaksi pembelian, penjualan kembali dan pengalihan Reksa dana merupakan bukti hukum yang sah atas kepemilikan Reksa Dana yang diterbitkan dan dikirimkan oleh Bank Kustodian. Dalam hal telah terdapat fasilitas Acuan Kepemilikan Sekuritas (AKSES) Pemegang Unit Penyertaan dapat melihat kepemilikan Reksa Dana melalui laman <https://akses.ksei.co.id/>.

Tentang Mandiri Investasi

PT Mandiri Manajemen Investasi (Mandiri Investasi) merupakan anak perusahaan dari PT Mandiri Sekuritas yang didirikan pada tanggal 26 Oktober 2004. PT Mandiri Sekuritas sendiri adalah perusahaan sekuritas terkemuka di Indonesia dan merupakan anak perusahaan dari PT Bank Mandiri (Persero) Tbk, Bank terbesar milik negara. Mandiri Investasi dan/atau pendahulunya telah mengelola portofolio investasi sejak tahun 1993, dengan Nomor Izin Usaha MI: No. Kep-11/PM/MI/2004. Mandiri Investasi adalah salah satu Manajer Investasi lokal terbesar di Indonesia dengan total dana kelolaan sebesar Rp 61,43 Triliun (per 28 November 2025).

Profil Bank Kustodian

Citibank, N.A. telah memiliki persetujuan sebagai Bank Kustodian di bidang Pasar Modal berdasarkan Surat Keputusan Ketua Badan Pengawas Pasar Modal Nomor KEP-91/PM/1991 tanggal 19 Oktober 1991, oleh karenanya terdaftar dan diawasi oleh Otoritas Jasa Keuangan (OJK).

Tujuan Investasi

Untuk memberikan tingkat pendapatan investasi dalam denominasi Dollar Amerika Serikat yang menarik dalam jangka panjang, dengan berinvestasi dalam portofolio Efek Syariah Luar Negeri Bersifat Ekuitas di dalam Daftar Efek Syariah.

Kebijakan Investasi\*

Efek Syariah Bersifat Ekuitas : 80% - 100%  
Efek Syariah Berpendapatan Tetap dan/atau  
Pasar Uang Syariah dan/atau Deposito Syariah : 0% - 20%

Dari portofolio investasi di atas, RD MGSED akan melakukan investasi min. 51% pada Efek Syariah Luar Negeri  
\*) Tidak termasuk kas dan setara kas

Kinerja Portfolio

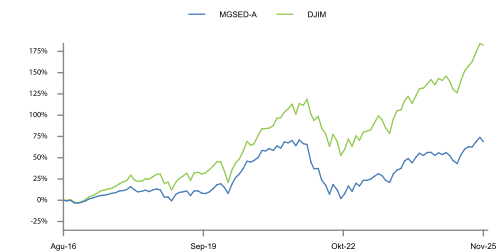

Komposisi Portfolio\*

Saham Syariah : 94,13%  
Deposito Syariah : 0,00%

\*) Tidak termasuk kas dan setara kas

Kinerja Bulanan

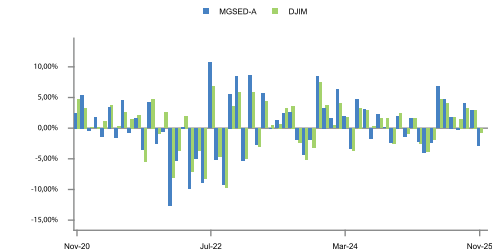

Kepemilikan Terbesar

(Berdasarkan Abjad)

Alphabet Inc-CI A	Saham Syariah	6,99%
Amazon.com Inc	Saham Syariah	6,80%
Apple Inc	Saham Syariah	9,24%
ASML Holding NV	Saham Syariah	2,61%
Broadcom Inc	Saham Syariah	3,03%
Mastercard Inc-Class A	Saham Syariah	2,92%
Meta Platforms Inc-Class A	Saham Syariah	3,48%
Microsoft Corp	Saham Syariah	7,23%
Nvidia Corp	Saham Syariah	8,89%
Taiwan Semiconductor Manufacturing Co Ltd	Saham Syariah	4,95%

Alokasi Negara

(5 Negara Terbesar)

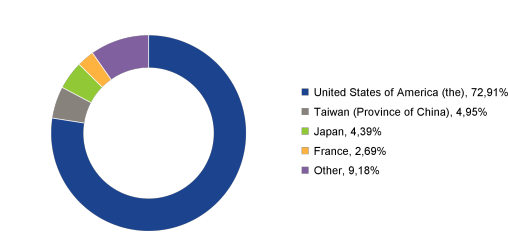

Kinerja - 28 November 2025

	1 Bulan	3 Bulan	6 Bulan	1 Tahun	3 Tahun	5 Tahun	Dari Awal Tahun	Sejak Pembentukan
MGSED-A	: -2,93%	3,91%	10,46%	8,39%	44,59%	12,24%	9,86%	68,83%
Benchmark*	: -0,66%	5,80%	13,85%	12,59%	50,07%	46,76%	13,41%	142,20%

\*Dow Jones Islamic World Index

Kinerja tolak ukur setelah pajak, di mana capital gain dan dividen yang diterima Reksa Dana dikenakan pajak sesuai tarif pajak badan yang berlaku di Indonesia.

Kinerja Bulan Tertinggi (Juli 2022) **10,69%**  
Kinerja Bulan Terendah (Januari 2022) **-12,68%**  
Reksa dana ini pernah mencapai kinerja tertinggi 10,69% pada bulan Juli 2022 dan mencapai kinerja terendah -12,68% pada bulan Januari 2022.

Ulasan Pasar

The Fed menjadi fokus pada bulan November di tengah meningkatnya skeptisisme terhadap kemungkinan pemangkasan suku bunga pada Desember, yang dipicu oleh pernyataan Jerome Powell bahwa pemangkasan Desember “masih jauh dari kepastian,” dan diperkuat oleh komentar-komentar lanjutan dari para pejabat The Fed. Data pasar tenaga kerja yang dirilis setelah government shutdown semakin menambah ketidakpastian, dengan Non-Farm Payrolls naik 119 ribu MoM—melampaui ekspektasi dan membalikkan penurunan pada Agustus—sementara tingkat pengangguran September meningkat menjadi 4,4%, tertinggi sejak 2021. Sinyal yang saling bertentangan ini, ditambah absennya data Oktober, semakin membatasi ruang The Fed untuk melonggarkan kebijakan pada Desember. Namun, skeptisisme tersebut pada akhirnya tersisihkan oleh pergeseran sentimen setelah Donald Trump menominasikan ketua The Fed berikutnya, yang secara luas diperkirakan akan segera menurunkan suku bunga. Pasar saham global juga menunjukkan volatilitas sepanjang bulan akibat kekhawatiran terkait AI. Kekhawatiran meningkat terhadap potensi terbentuknya gelembung AI yang didorong oleh valuasi astronomis sejumlah perusahaan terkait AI, ketidakpastian atas ROI belanja AI, serta fenomena cross-financing di antara perusahaan-perusahaan tersebut. Namun demikian, kinerja laba yang kuat dari para raksasa seperti NVDA dan GOOG membantu meredakan sebagian ketakutan tersebut.

Rekening Reksa Dana

Citibank N.A., Indonesia  
RD SYARIAH MANDIRI GLB SHR EQT DR  
0-810-437-502

**DISCLAIMER**  
INVESTASI MELALUI REKSA DANA MENGANDUNG RISIKO. SEBELUM MEMUTUSKAN BERINVESTASI, CALON INVESTOR WAJIB MEMBACA DAN MEMAHAMI PROSPEKTUS. KINERJA MASA LALU TIDAK MENJAMIN/MENCERMINKAN INDIKASI KINERJA DI MASA YANG AKAN DATANG. OTORITAS JASA KEUANGAN TIDAK MEMBERIKAN PERNYATAAN MENYETUJUI ATAU TIDAK MENYETUJUI EFEK INI, TIDAK JUGA MENYATAKAN KEBENARAN ATAU KECUKUPAN ISI PROSPEKTUS REKSA DANA INI. SETIAP PERNYATAAN YANG BERTENTANGAN DENGAN HAL-HAL TERSEBUT ADALAH PERBUATAN MELANGGAR HUKUM.  
Reksa dana merupakan produk Pasar Modal dan bukan produk yang diterbitkan oleh Agen Penjual/Perbankan. Agen Penjual Efek Reksa Dana tidak bertanggung jawab atas tuntutan dan risiko pengelolaan portofolio reksa dana yang dilakukan oleh Manajer Investasi. Ringkasan informasi produk ini tidak menggantikan Prospektus Reksa Dana dan disiapkan oleh PT Mandiri Manajemen Investasi. Mandiri Global Sharia Equity Dollar tidak disponsori, didukung, dijual, atau dipromosikan oleh SPDJI, Dow Jones, S&P, afiliasinya masing-masing, atau pemberi lisensi pihak ketiga, dan tidak ada dari pihak tersebut yang membuat pernyataan mengenai kebijaksanaan berinvestasi dalam produk tersebut, dan tidak bertanggung jawab atas kesalahan, kelalaian, atau gangguan pada Indeks Dow Jones Islamic Market. JP Morgan Asset Management (singapore) Limited atau JPMAM bukanlah penerbit Reksa Dana Mandiri Global Sharia Equity Dollar dan tidak bertanggung jawab atas pengelolaan portofolio reksa dana atau dokumen ini. Keterlibatan Penasihat Investasi dalam reksa dana ini tidak menimbulkan tanggung jawab atau kewajiban dari pihak Penasihat Investasi kepada pihak manapun (termasuk Pemegang Unit Penyertaan) selain dari kewajiban Penasihat Investasi yang didasari dari Perjanjian Penasihat Investasi. Pemegang Unit Penyertaan tidak memiliki dasar tindakan atau hak untuk meminta bantuan, langsung atau tidak langsung, kepada Penasihat Investasi.

PT Mandiri Manajemen Investasi berizin dan diawasi oleh Otoritas Jasa Keuangan dan setiap penawaran produk dilakukan oleh petugas yang terdaftar dan diawasi oleh Otoritas Jasa Keuangan.